



GOBIERNO
DE SONORA
**BUEN
GOBIERNO**

Gastos por Comprobar:

Nombre: DANIEL ANTONIO GRACIA VASQUEZ

Comisión a: realice la entrega de los oficios número DS-0967/2025 y DS-0968/2025 derivado de la auditoría No. "A PROCESO-001-022-2025" correspondientes al acta administrativa y cédula de resultados definitivos. La entrega de los oficios se realizara en los municipios de Huatabampo y Navojón, Sonora.

Período de:	07 de noviembre de 2025
Oficio de Comisión:	ECOP-DA-1006/2025
Cheque No. de Fecha:	07/11/2025
Vehículo Asignado	Importe \$ 860.00
Banco:	Gastos Programados
Cuenta:	

\$ 850.00

Toda entrega por concepto de "Gastos a Comprobar" deberá quedar cubierta ante la Dirección General de Administración y Control Presupuestal, al siguiente día hábil de concluida la Comisión.

Firma de Copropiedad

SECRETARÍA ANTICORRUPCIÓN Y BUEN GOBIERNO

5 AL MILLAR

Relación de documentación comprobatoria:

No.	Fecha	Factura	Prestador de Servicio/ Concepto	Importe
1	07/11/2025	64EF437B-081E-478F-A3E2-D0827C0CDD03	SARA BUZALI ZETUNE (alimentos)	350.00
2	07/11/2025	5571A750-7004-428B-801E-C00E739ECF33	RAFAEL PIÑON ESPINOZA (alimentos esta factura es de 450 pero se tomaran en cuenta 351)	351.00
3	10/11/2025	54c2b71a-51b2-462b-b1ba-Badi2a651b15	CADENA COMERCIAL OXXO (alimentos)	149.00
4				
5				
6				
7				
8				
9				
10				
11				
12				
13				
14				
15				
16				
17				
18				

GOBIERNO DE SONORA
SECRETARÍA ANTICORRUPCIÓN Y BUEN GOBIERNO

Subtotal Gastos \$ 850.00

Gastos no comprobados NOV 2025 \$ 0.00

Efectivo Devuelto \$ 0.00

Total \$ 850.00

RECIBIDO

Dirección General de Administración y Control Presupuestal

Firma de Período Comisionada

Ing. Leticia Rascón Córdova.
Directora General de Evaluación y Control de Obra Pública
de la Secretaría Anticorrupción y Buen Gobierno.

En cumplimiento a lo dispuesto en el oficio de comisión No. ECOP-DA-1006/2025, con fundamento en el Artículo 18, fracción I del Reglamento Interior de esta Secretaría, en compañía de personal de esta Unidad Administrativa a su cargo, realice la entrega de los oficios número DS-0967/2025 y DS-0968/2025 derivado de la auditoría No. "A PROCESO-001-022-2025" correspondientes al acta administrativa y cédula de resultados definitivos. La entrega de los oficios se realizara en los municipios de Huatabampo y Navojoa, Sonora.

A continuación, se hace un desglose de las actividades realizadas:

El día 07 de noviembre de 2025, nos trasladamos al municipio de Navojoa, nos presentamos en las oficinas del OOMAPAS, para la entrega del siguiente oficio.

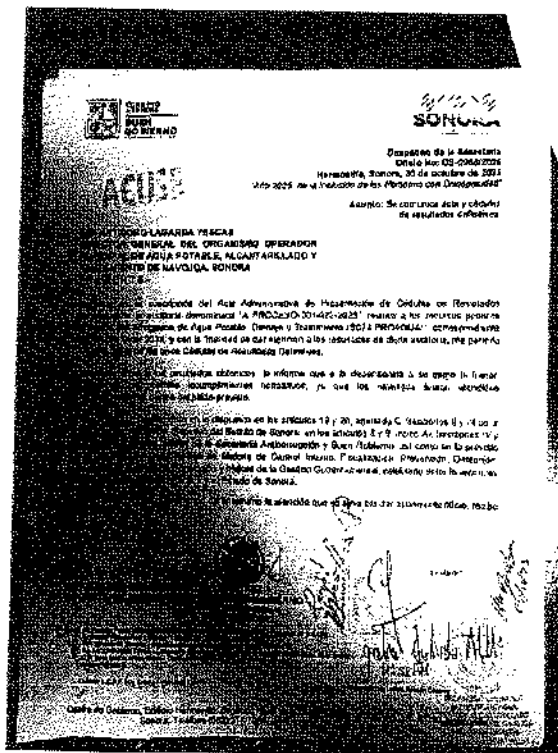

OP

Posteriormente se realizó el traslado hacia el municipio de Huatabampo para realizar la entrega del siguiente oficio.

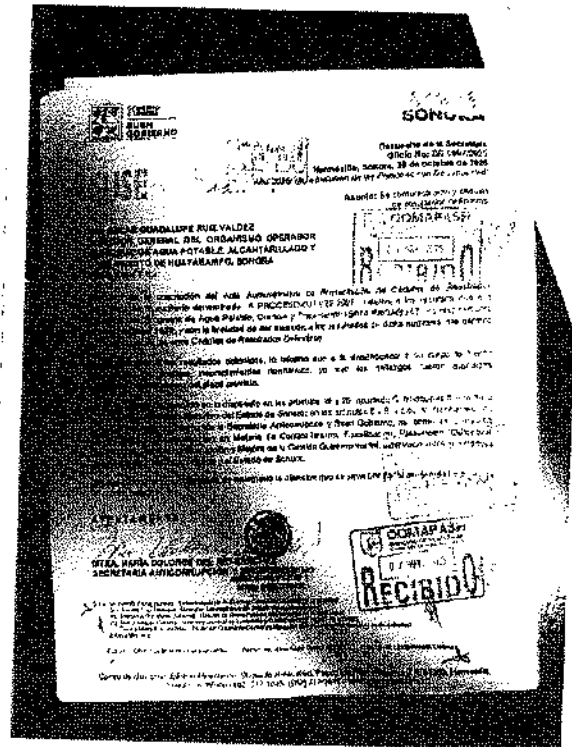

Una vez realizada la entrega de los oficios, se realizó el traslado hacia el municipio de Hermosillo, Sonora.

Ing. Daniel Antonio Gracia Vasquez
Coordinador de Auditorías Conjuntas con SFP

RFC emisor: BUZS351008U24
Nombre emisor: SARA BUZALI ZETUNE
RFC receptor: GES790913CT0
Nombre receptor: GOBIERNO DEL ESTADO DE SONORA
Código postal del receptor: 83260
Régimen fiscal receptor: Personas Morales con Fines no Lucrativos
Tipo CFDI: Gastos en general.

Folio fiscal: 64EF4378-081E-476F-A3E8-DC827C0CD2I
No. de serie del CSD: 00001000000704754223
Código postal, fecha y hora de emisión: 85040 2025-11-07 19:02:33
Efecto de comprobante: Ingreso
Régimen fiscal: Personas Físicas con Actividades Empresariales y Profesionales
Exportación: No aplica

Conceptos

Clave del producto y/o servicio	No. identificación	Cantidad	Clave de unidad	Unidad	Valor unitario	Importe	Descuento	Objeto impuesto	
90101500		1	E48	Unidad de servicio	301.7241	301.724100		Si objeto de impuesto:	
Descripción	CONSUMO DE ALIMENTOS				Impuesto	Tipo	Base	Tipo Factor Tasa o Cuota	Importe
Número de pedimento	Número de cuenta predial				IVA	Traslado	301.724100	Tasa 16.00%	48.275856

Moneda: Peso Mexicano
Forma de pago: Efectivo
Método de pago: Pago en una sola exhibición
Subtotal \$ 301.72
Impuestos trasladados IVA 16.00% \$ 48.27
Total \$ 350.00

Texto digital del CFDI:

!TW/k0Gc3aylsigW/3S/MCFknrdG5kH/FqIbKzcRFCYVK8tqkQY6BpPF7p3iJVV7HQoucYDFQePIELx6+POACeETJGtgWic5tJ8PvjvdEMFaa1u4LsSuVvFSotJTRX2ZBPSHP/uQqptGt5J/ZMod1Jpulm7WMGd7508xWArZeUsHMIUGX6gaPc9+ecTN3cWA8CSKZifohwbVUKZPTTVSJN8G6AoeV4/ZpYrLrkJpKIXhgkV5FFUBJ/Zjoit7OHUubh/kbYoJZvS2narXfQW2BIMa8LxClwZwxYUjAAovodGTqTIF6i9MyRgvkNSjAYnAB6j8OGkRPJITzQ==

Texto digital del SAT:

/B/McoHTqjvD01zQR98PDUS1MwThz9SGouQJGwH+hs3RrXKRWBFhpG3RWMKjBgy1d8Tq86uYvNNVvEwLR4Sbzh5gM/Ri5qhOIBitatot3zlw4mQPxsPCvKfKWeNujLihRQOTYnwIcklcJ/qGWbkdJ/ROO1ex8HcVpz74MIB42VkpJUAN6vEFsP+AggsUrh75yWYrVQ8zwlOhHVmtsV2qpcEMIR5rvAxt5PiB8UoaLqNQ9h+Zfs/sQw5R5C47VYG9loCgpdYE26x1kYXOC8L4HGT3vKB5xafdf9xMFSvy8KYOKoGWQjsCpsKpioWX/Tto1pYPyWAhnjoVWg==



Cadena Original del complemento de certificación digital del SAT:

||1.1|64EF4378-081E-476F-A3E8-DC827C0CD2D3|2025-11-07T19:03:06|SAT970701NN3|ZTW/k0Gc3aylsigW/3S/MCFknrdG5kH/FqIbKzcRFCYVK8tQY6BpPF7p3iJVV7HQoucYDFQePIELx6+POACeETJGtgWic5tJ8PvjvdEMFaa1u4LsSuVvFSotJTRX2ZBPSHP/uQqptGt5J/ZMod1Jpulm7WMGd08xWArZeUsHMIUGX6gaPc9+ecTN3cWA8CSKZifohwbVUKZPTTVSJN8G6AoeV4/ZpYrLrkJpKIXhgkV5FFUBJ/Zjoit7OHUubh/kbYoJZvS2narXfQW2BIMa8LxCEqwZwxYUjAAovodGTqTIF6i9MyRgvkNSjAYnAB6j8OGkRPJITzQ==|00001000000705250068||

RFC del proveedor de certificación: SAT970701NN3

Fecha y hora de certificación: 2025-11-07 19:03:06

No. de serie del certificado SAT 00001000000705250068

<cfdi:Comprobante xmlns:cfdi="http://www.sat.gob.mx/cfd/4" xmlns:xsi="http://www.w3.org/2001/XMLSchema-instance" xsi:schemaLocation="http://www.sat.gob.mx/cfd/4 http://www.sat.gob.mx/sitio_internet/cfd/4/cfdv40.xsd" Version="4.0" Fecha="2025-11-07T19:02:33" Sello="ZTW/k0Gc3ayIsIgw/3S/MCFknrdG5kH/FqIbKzcRfCYVX8t1qkJQY68pPF7p31JV7HQoucYDFQeJp1ELx6+POAcETJGtgWlcStiJ8PvjvdEMFaalu4LsSuVvFSotJTRX2ZBPSH/uQQ FormaPago="01" NoCertificado="00001000000704754223" Certificado="MIIGWCCBEGgAwIBAgIUOAwwMDAwMDAwMDA3MDQ3NTQyMjMwDQYJKoZIhvcNAQELBQAwggGVMTUwMwYDVQQDDCxBQyBERUwUgU8VSVk1DSU8gREUGQUJNSUS3U1RSQUJNT04gVFJ SubTotal="301.72" Moneda="MXN" Total="350.00" TipoDeComprobante="I" Exportacion="01" MetodoPago="PUE" LugarExpedicion="85040">
<cfdi:Emisor Rfc="SUZS351008U24" Nombre="SARA BUZALI ZETUNE" RegimenFiscal="612"/>
<cfdi:Receptor Rfc="GES790913CT0" Nombre="GOBIERNO DEL ESTADO DE SONORA" DomicilioFiscalReceptor="83260" RegimenFiscalReceptor="603" UsoCFDI="603"/>
<cfdi:Conceptos>
<cfdi:Concepto ClaveProdServ="90101500" Cantidad="1" ClaveUnidad="548" Unidad="Unidad de servicio" Descripcion="CONSUMO DE ALIMENTOS" ValorUnitario="301.7241" Importe="301.724100" ObjetoImp="02">
<cfdi:Impuestos>
<cfdi:Traslados>
<cfdi:Traslado Base="301.724100" Impuesto="002" TipoFactor="Tasa" TasaOCuota="0.160000" Importe="48.275856"/>
</cfdi:Traslados>
</cfdi:Impuestos>
</cfdi:Concepto>
</cfdi:Conceptos>
<cfdi:Impuestos TotalImpuestosTrasladados="48.28">
<cfdi:Traslados>
<cfdi:Traslado Base="301.72" Impuesto="002" TipoFactor="Tasa" TasaOCuota="0.160000" Importe="48.28"/>
</cfdi:Traslados>
</cfdi:Impuestos>
</cfdi:Complemento>
<cfdi:TimbreFiscalDigital xmlns:tfd="http://www.sat.gob.mx/TimbreFiscalDigital" xsi:schemaLocation="http://www.sat.gob.mx/TimbreFiscalDigital http://www.sat.gob.mx/sitio_internet/cfd/TimbreFiscalDigital/TimbreFiscalDigitalv11.xsd" Version="1.1" UUID="64EF4378-081E-476F-A3EB-DC827C0CD2D3" FechaTimbrado="2025-11-07T19:03:06" RfcProvCertif="SAT970701NN3" SelloCFD="ZTW/k0Gc3ayIsIgw/3S/MCFknrdG5kH/FqIbKzcRfCYVX8t1qkJQY68pPF7p31JV7HQoucYDFQeJp1ELx6+POAcETJGtgWlcStiJ8PvjvdEMFaalu4LsSuVvFSotJTRX2ZBPS NoCertificadoSAT="00001000000705250068" SelloSAT="MBYHcoHTqjvhD1zQR98PDUSH1MwThz9SGouQJGwH+1hs3RxKRwV8FhpG3RwMKj8gy1d9Tq86uYvNNVvEWLR4SbzH5gm/RisqhOI8ltat0t3zIw4mQPxSPCVKfKwNuJLIhrQ0t1">
</cfdi:Complemento>
</cfdi:Comprobante>

Verificación de comprobantes fiscales digitales por internet

RFC del emisor	Nombre o razón social del emisor	RFC del receptor	Nombre o razón social del receptor
BUZS351008U24	SARA BUZALI ZETUNE	GES790913CT0	GOBIERNO DEL ESTADO DE SONORA
Folio fiscal	Fecha de expedición	Fecha certificación SAT	PAC que certificó
64EF4378-081E-476F-A3E8-DC827C0CD2D3	2025-11-07T19:02:33	2025-11-07T19:03:06	SAT970701NN3
Total del CFDI	Efecto del comprobante	Estado CFDI	Estatus de cancelación
\$350.00	Ingreso	Vigente	Cancelable sin aceptación

Imprimir

RFC emisor:
Nombre emisor:
RFC receptor:
Nombre receptor:
Código postal del receptor:
Régimen fiscal receptor:
Uso CFDI:

PIER5900101B1
RAFAEL PIÑON ESPINOZA
GES790913CT0
GOBIERNO DEL ESTADO DE SONORA
83260
Personas Morales con Fines no Lucrativos
Gastos en general.

Folio fiscal:
No. de serie del CSD:
Código postal, fecha y hora de emisión:
Efecto de comprobante:
Régimen fiscal:
Exportación:

5571A760-7084-42B9-9016-C00E7396CF33
00001000000713377388
85040 2025-11-07 14:16:02
Ingreso
Personas Físicas con Actividades Empresariales y Profesionales
No aplica

Conceptos

Clave del producto y/o servicio	No. identificación	Cantidad	Clave de unidad	Unidad	Valor unitario	Importe	Descuento	Objeto impuesto
90101500		1.00	E48	Unidad de servicio	387.9310	387.931000		Si objeto de impuesto
Descripción	CONSUMO DE ALIMENTOS				Impuesto	Tipo	Base	Tipo Factor Tasa o Cuota Importe
Número de padimento	Número de cuenta predial				IVA	Traslado	387.931000	Tasa 16.00% 62.068960

Moneda:
Forma de pago:
Método de pago:

Peso Mexicano
Efectivo
Pago en una sola exhibición

Subtotal
Impuestos trasladados
Total

\$ 387.93
IVA 16.00% \$ 62.07
\$ 450.00

Sello digital del CFDI:
 BAXmyGYqP+sDrDOOI3ZVBSjISHY1Y4Jwtruef/QdRvRGV+EYybMYHf0i5ymv6Ad+WFkCBodgGVfjr3/2hv6ZLEpb2T5UJQ/5sdDaqXPrFaq30OUv5WfKQPR8+EpursKnWBZaqCn0xBx6AgLNjz8+AcWotvfmvyxjH+6cNNu7UV+9BUQ/YKL24+5icooqkWA0wkOZEhzlcpSD6QooKPOz7wMru4agF0SpMnUO2iVZAaHC6z+d642RHx53k8XnIEek3zSO3jTC9I90aTtSUK4ftal0pN6KrLufyrOwUJFb+HOME98itLdX3EXh6itLdSabEHG+0e8VWwqP19A==

Sello digital del SAT:
 IU/tiXZbyeWJBjQksGyRUPF+qCWa1MvhSZiUzlrVmlqzKG/iY7uqgkYxCGF6gUMO/UJSgAISWYAJr2UzqF5gOY0Yo6qgtjowJe6kaC00Leog0umAZzuzGm8HhR4FcVKsM4I0UaIVkejikzr/RU3jDVM00eH0NFXRQ1p8MCmDsDSyFyGWNvZiMaT9jRxbqlw4zaKrfxoju7GcmG10uOp8fmljMiadcFTtE6ha0psrujVYH9XfowXM/FsZi7mzOE8YSTPI8LrqDilqutEeEJiTEwPPiDwHJgKVKNJsZwSEhDI2mpWroxpGLjeBerWse95Mo0DrKaYalruKqQ==



Cadena Original del complemento de certificación digital del SAT:
 ||1.1||5571A760-7084-42B9-9016-C00E7396CF33|2025-11-07T14:16:31|SAT970701NN3|BAXmyGYqP+sDrDOOI3ZVBSjISHY1Y4Jwtruef/QdRvRGVYybMYHf0i5ymv6Ad+WFkCBodgGVfjr3/2hv6ZLEpb2T5UJQ/5sdDaqXPrFaq30OUv5WfKQPR8+EpursKnWBZaqCn0xBx6AgLNjz8+AcWotvfmvyxjH+NNu7UV+9BUQ/YKL24+5icooqkWA0wkOZEhzlcpSD6QooKPOz7wMru4agF0SpMnUO2iVZAaHC6z+d642RHx53k8XnIEek3zSO3jTC9I90aTtSUK4ftal67RfKrLufyrOwUJFb+HOME98itLdX3EXh6itLdSabEHG+0e8VWwqP19A=||00001000000705250068||
 RFC del proveedor de certificación: SAT970701NN3 Fecha y hora de certificación: 2025-11-07 14:16:31
 No. de serie del certificado SAT 00001000000705250068

```
<cfdi:Comprobante xmlns:cfdi="http://www.sat.gob.mx/cfd/4" xmlns:xsi="http://www.org/2001/XMLSchema-instance"
xsi:schemaLocation="http://www.sat.gob.mx/cfd/4 http://www.sat.gob.mx/sitio_internet/cfd/4/cfdv40... Version="4.0" Fecha="2025-11-07T14:16:02"
&Sello="r8AXmyGYqP+sDft00013ZVBSjISHY1Y4Jwtruef1/QdRvRGV+EYybMYHf0ISymv6Ad+WFkCbdgGVfjr3/2hv6ZLEpb2TSUJQ/Ssd0aqXPrFq300UvSWIKQPR8+EpursKxNBZaqCn0xB
FormaPago="01" NoCertificado="00001000000713377388"
Certificado="MIIGQzCCBcUgAwIBAgIUMDAwMDEwMDAwMDA3MTMzNzc0ODg0QVYKozIhVcNAQELBQAwggVMTUwMmYvDQDDCz8QyBERUwU0SVK1DSU8gREUgQURNSUJSUjU1RSQUh04gVfJ
SubTotal="387.93" Moneda="MXN" Total="450.00" TipoDeComprobante="I" Exportacion="01" MetodoPago="PUE" LugarExpedicion="85040">
  <cfdi:Emisor Rfc="PIERS90510181" Nombre="RAFAEL PIÑON ESPINOZA" RegimenFiscal="612"/>
  <cfdi:Receptor Rfc="GES790913CT9" Nombre="GOBIERNO DEL ESTADO DE SONORA" DomicilioFiscalReceptor="83260" RegimenFiscalReceptor="603"
  UsoCFDI="003"/>
  <cfdi:Conceptos>
    <cfdi:Concepto ClaveProdServ="90101500" Cantidad="1.00" ClaveUnidad="E48" Unidad="Unidad de servicio" Descripcion="CONSUMO DE ALIMENTOS"
    ValorUnitario="387.9310" Importe="387.931000" ObjetoImp="02">
      <cfdi:Impuestos>
        <cfdi:Traslados>
          <cfdi:Traslado Base="387.931000" Impuesto="002" TipoFactor="Tasa" TasaOCuota="0.160000" Importe="62.068960"/>
        </cfdi:Traslados>
      </cfdi:Impuestos>
    </cfdi:Concepto>
  </cfdi:Conceptos>
  <cfdi:Impuestos TotalImpuestosTrasladados="62.07">
    <cfdi:Traslados>
      <cfdi:Traslado Base="387.93" Impuesto="002" TipoFactor="Tasa" TasaOCuota="0.160000" Importe="62.07"/>
    </cfdi:Traslados>
  </cfdi:Impuestos>
  <cfdi:Complemento>
    <cfdi:TimbreFiscalDigital xmlns:tfd="http://www.sat.gob.mx/TimbreFiscalDigital" xsi:schemaLocation="http://www.sat.gob.mx/TimbreFiscalDigital
    http://www.sat.gob.mx/sitio_internet/cfd/TimbreFiscalDigital/TimbreFiscalDigitalv11.xsd" Version="1.1" UUID="5571A760-7084-42B9-9016-
    C00E7396CF33" FechaTimbrado="2025-11-07T14:16:31" RfcProvCertif="SAT970701NN3"
    SelloCFD="r8AXmyGYqP+sDft00013ZVBSjISHY1Y4Jwtruef1/QdRvRGV+EYybMYHf0ISymv6Ad+WFkCbdgGVfjr3/2hv6ZLEpb2TSUJQ/Ssd0aqXPrFq300UvSWIKQPR8+EpursKxNBZ:
    NoCertificadosAT="00001000000705250068"
    SelloSAT="BU/jtiXZbyewJBjQkSgyRUPf+qCwAlMvHsZtUzIrvtmLqzKG/iY7uqgkYxCGF5gUM0/UJ5gAISWYA3Jr2UzqF5gDy8Y06qgtjoulE5ke000Leog0umAZzuzGmHhR4FcVKsM4I0L
    </cfdi:Complemento>
  </cfdi:Comprobante>
```

Verificación de comprobantes fiscales digitales por internet

RFC del emisor	Nombre o razón social del emisor	RFC del receptor	Nombre o razón social del receptor
PIER5905101B1	RAFAEL PIÑON ESPINOZA	GES790913CT0	GOBIERNO DEL ESTADO DE SONORA
Folio fiscal	Fecha de expedición	Fecha certificación SAT	PAC que certificó
5571A760-7084-42B9-9016-C00E7396CF33	2025-11-07T14:16:02	2025-11-07T14:16:31	SAT970701NN3
Total del CFDI	Efecto del comprobante	Estado CFDI	Estatus de cancelación
\$450.00	Ingreso	Vigente	Cancelable sin aceptación

Imprimir



CADENA COMERCIAL OXO
R.F.C. CC08605231N4

Lugar de Expedición

CP: 85000

Factura: 229449251110184152922

Régimen Fiscal:

623 - Opcional para Grupos de Sociedades

Folio Fiscal:

54c2bf1a-51b2-462b-bf8e-8adc2a551bf5

Número del serie CSD del SAT: 00001000000710611637

Número del serie CSD del emisor: 00001000000713776116

Serie: 100BR

Tipo de Comprobante: I - Ingreso

Exportación: 01 - No Aplica

Fecha de emisión: 2025-11-10T11:41:52

Fecha de certificación: 2025-11-10T12:41:53

Facturado a: GOBIERNO DEL ESTADO DE SONORA

Dirección: COMONFORT Y DR. PALIZA

Delegación/Municipio: HERMOSILLO

RFC: GES790913CTO

Régimen Fiscal: 603 - Personas Morales con Fines no Lucrativos

C.P. : 83260

Colonia: CENTENARIO

Estado: SONORA

Uso CFDI: G03 - Gastos en general

Cantidad	Clave ID	Artículo	Precio Unitario	Impuesto	Importe	ObjetoImp
1.00 EA	50202309	POWERADE MORAS 600ML	24.14	3.86	24.14	02
1.00 EA	50192100	CHICHARRON DE CERDO INTENSO 8TZ 120 GR.	64.00	0.00	64.00	02
1.00 EA	50181900	VUALA BIG CHOCOLATE 75GR	16.67	1.33	16.67	02
1.00 EA	50202309	PRIME COLLECTOR SERIES 500ML	33.62	5.38	33.62	02

PUE - Pago en una sola exhibición

Forma de Pago

04 - Tarjeta de crédito

SUBTOTAL

138.43

TASA IVA 16 %

9.24

TASA IVA 0 %

0.00

TASA IEPS 8 %

1.33

TOTAL

149.00



Sello digital del CFDI

hEbjJwSLVdKObh364ctCK224AOx58PjNEwWtZQsNRyV43MwV1i+8PZTVfugR4S8+PZ3Y8elz71shQTOAHdbZ01HdxTr2tLaZ9f7zbGyYzapMwem8KqGXcmjgxD4P/HQ1cviUu8dJfT1Hjw20caniVTFkhNinyz2T4+KXC3ZmTfv56pYaxMTz2X4RSmT3kMl6Nnx6lnuk62DK/1+jhVugKHETfNfzGNu26qPjv1ZkLmDbi0z+MzwEk6X2ZFSieGpgNf6CVYmpyICfF8Kj6VFYACdzF6WUq8wPYnq4jmXS1MeFS2raYMMHXVsQvAXaTdgZqRbWnnPw==

Sello digital del SAT

G38NYq3RnWdhFPmcBuxmp197QfKugy3XSaNyV8DCqcdKncokjiZJrNoCj6GN2BWOThweQWmyHfrvsTOX8HPO+5K3i3uOcvX7Me7mpyexW/pC4SAMI+A/nQ4ytv/xjY3ouD+lb0KFafnSCOKBtFLqVqSbOWWqxpz+rW7w3uhyknQaS/9/DhjYD+ISDMvcsEDOnVw4dD6+YxYXSjcgqvuvzHwSiqFntVvuGX5r5c044mj/YLktiyRvKLW/abmzrjBqS+53eF5oWwvDtEfx67pt4qDD4v8vZlonTztZcwrQPIBjQOX3snN2ydMOQ200Vy6gWbHqhOVgUXGMUA==

Cadena Original

||1.1|54c2bf1a-51b2-462b-bf8e-8adc2a551bf5|2025-11-

10T12:41:53|AUR100128NN3|hEbjJwSLVdKObh364ctCK224AOx58PjNEwWtZQsNRyV43MwV1i+8PZTVfugR4S8+PZ3Y8elz71shQTOAHdbZ01HdxTr2tLaZ9f7zbGyYzapMwem8KqGXcmjgxD4P/HQ1cviUu8dJfT1Hjw20caniVTFkhNinyz2T4+KXC3ZmTfv56pYaxMTz2X4RSmT3kMl6Nnx6lnuk62DK/1+jhVugKHETfNfzGNu26qPjv1ZkLmDbi0z+MzwEk6X2ZFSieGpgNf6CVYmpyICfF8Kj6VFYACdzF6WUq8wPYnq4jmXS1MeFS2raYMMHXVsQvAXaTdgZqRbWnnPw==|00001000000710611637||

*Este documento es una representación impresa de un CFDI.

```
<cfdi:Comprobante xmlns:cfdi="http://www.sat.gob.mx/cfd/4" xmlns:xsi="http://www.w3.org/2001/XMLSchema-instance"
xsi:schemaLocation="http://www.sat.gob.mx/cfd/4 http://www.sat.gob.mx/sitio_internet/cfd/4/cfdv40.xsd" Version="4.0"
Folio="229449251" Cc="4152922" Fecha="2025-11-18T11:41:52" Exportacion="01"
Sello="HEB3J1wTSLV0K0bh364ctCK224AOx58P3NEWrwTZ0sNRyV43MwV11+8P2TI/fugr4S8+PZ3Y8eIz71shQTOAHdbZ01HdxTr2tILaZ9F7zbGyYzapMwem8KqGxmJgxD4P/HQ1cvvIUu8"
FormaPago="04" NoCertificado="00001000009713776116"
Certificado="MIIGHjCCBAgAwIBAgIUMDAMDEwMDAwMDA3MTM3NzYxMTYwDQYJKoZIhvcNAQELBQAwggGVMUMwYDQ0DDCxBQYBERUwgu0VSVK10SUGREUGURNUSU3U1RSQUJITE4gVFJ
SubTotal="138.43" Moneda="MXN" Total="149.00" TipoDeComprobante="I" MetodoPago="PUE" LugarExpedicion="85000"
<cfdi:Emisor Nombre="CADENA COMERCIAL OXXO" Rfc="CC08605231N4" RegimenFiscal="613"/>
<cfdi:Receptor Rfc="GES790913CT0" Nombre="GUBIERN0 DEL ESTADO DE SONORA" UsoCFDI="603" DomicilioFiscalReceptor="83260"
RegimenFiscalReceptor="603"/>
<cfdi:Conceptos>
<cfdi:Concepto ClaveProdServ="50202309" NoIdentificacion="7501055310777" Cantidad="1.00" ClaveUnidad="EA" Unidad="EA" Descripcion="POWERADE
MORAS 600ML" ValorUnitario="24.137931" Importe="24.137931" ObjetoImp="02">
<cfdi:Impuestos>
<cfdi:Traslados>
<cfdi:Traslado Base="24.14" Impuesto="002" TipoFactor="Tasa" TasaOCuota="0.160000" Importe="3.86"/>
</cfdi:Traslados>
</cfdi:Impuestos>
</cfdi:Concepto>
<cfdi:Concepto ClaveProdServ="50192100" NoIdentificacion="7502294221626" Cantidad="1.00" ClaveUnidad="EA" Unidad="EA" Descripcion="CHICHARRON DE
CERDO INTENSO BITZ 120 GR." ValorUnitario="64.00" Importe="64.000000" ObjetoImp="02">
<cfdi:Impuestos>
<cfdi:Traslados>
<cfdi:Traslado Base="64.00" Impuesto="002" TipoFactor="Tasa" TasaOCuota="0.000000" Importe="0.00"/>
</cfdi:Traslados>
</cfdi:Impuestos>
</cfdi:Concepto>
<cfdi:Concepto ClaveProdServ="50181900" NoIdentificacion="7503033120002" Cantidad="1.00" ClaveUnidad="EA" Unidad="EA" Descripcion="VUALA BIG
CHOCOLATE 75GR" ValorUnitario="16.666667" Importe="16.666667" ObjetoImp="02">
<cfdi:Impuestos>
<cfdi:Traslados>
<cfdi:Traslado Base="16.67" Impuesto="003" TipoFactor="Tasa" TasaOCuota="0.000000" Importe="1.33"/>
<cfdi:Traslado Base="18.00" Impuesto="002" TipoFactor="Tasa" TasaOCuota="0.000000" Importe="0.00"/>
</cfdi:Traslados>
</cfdi:Impuestos>
</cfdi:Concepto>
<cfdi:Concepto ClaveProdServ="50202309" NoIdentificacion="810116128723" Cantidad="1.00" ClaveUnidad="EA" Unidad="EA" Descripcion="PRIME
COLLECTOR SERIES 500ML" ValorUnitario="33.62069" Importe="33.620690" ObjetoImp="02">
<cfdi:Impuestos>
<cfdi:Traslados>
<cfdi:Traslado Base="33.62" Impuesto="002" TipoFactor="Tasa" TasaOCuota="0.160000" Importe="5.38"/>
</cfdi:Traslados>
</cfdi:Impuestos>
</cfdi:Concepto>
</cfdi:Conceptos>
<cfdi:Impuestos TotalImpuestosTrasladados="10.57">
<cfdi:Traslados>
<cfdi:Traslado Impuesto="002" TipoFactor="Tasa" TasaOCuota="0.160000" Base="57.76" Importe="9.24"/>
<cfdi:Traslado Impuesto="002" TipoFactor="Tasa" TasaOCuota="0.000000" Base="82.00" Importe="0.00"/>
<cfdi:Traslado Impuesto="003" TipoFactor="Tasa" TasaOCuota="0.000000" Base="16.67" Importe="1.33"/>
</cfdi:Traslados>
</cfdi:Impuestos>
<cfdi:Complemento>
<cfdi:TimbreFiscalDigital xmlns:tfcd="http://www.sat.gob.mx/TimbreFiscalDigital" xmlns:xsi="http://www.w3.org/2001/XMLSchema-instance"
xsi:schemaLocation="http://www.sat.gob.mx/TimbreFiscalDigital
http://www.sat.gob.mx/sitio_internet/cfd/TimbreFiscalDigital/TimbreFiscalDigitalv11.xsd" Version="1.1" UUID="54c2bf1a-51b2-462b-bf8e-
Badc2a551bf5" FechaTimbrado="2025-11-18T12:41:53" RfcProvCertif="AUR100128NN3"
SelloSAT="G3B8NYq3RnWdhFPmcBuxmp197Qffkugy3XSeNvYB0CqcdkNcoKjLZZjrNoCJf6GN28W0ThwyeQmYhfrvSTOX8HPO+5K3i3u0cVX7Me7#pyexW/pC4SAMI+A/nQ4ytv/xjY3ouI
SelloCFD="HEB3J1wTSLV0K0bh364ctCK224AOx58P3NEWrwTZ0sNRyV43MwV11+8P2TI/fugr4S8+PZ3Y8eIz71shQTOAHdbZ01HdxTr2tILaZ9F7zbGyYzapMwem8KqGxmJgxD4P/HQ1
NoCertificadoSAT="00001000009710611637"/>
</cfdi:Complemento>
<cfdi:Addenda>
<ns:Oxxo xmlns:ns="https://www.oxxo.com/ns/addenda/oxxo/1" version="1.1">
<ns:generales tipoDocumento="Factura"/>
<ns:clavesDescripcion c_MetodoPago="Pago en una sola exhibición" c_RegimenFiscal="Personas Morales con Fines no Lucrativos"
c_TipoDeComprobante="Ingreso" c_UsoCFDI="Gastos en general" e_RegimenFiscal="Opcional para Grupos de Sociedades"/>
<ns:receptor>
<ns:domicilioFiscalR calle="COMONFORT Y DR. PALIZA" ciudad="HERMOSILLO" codigoPostal="83260" colonia="CENTENARIO" estado="SONORA"
municipio="HERMOSILLO" pais="MEX"/>
</ns:receptor>
<ns:datosTienda codigoPostal="85000" direccion="Carretera Federal 15 Ciudad Obregon Centro 503TL CIUDAD OBREGON, SON" nombre="El Jet CEN"/>
<ns:id>PORTAL108949241</ns:id>
</ns:Oxxo>
</cfdi:Addenda>
</cfdi:Comprobante>
```

Verificación de comprobantes fiscales digitales por internet

RFC del emisor	Nombre o razón social del emisor	RFC del receptor	Nombre o razón social del receptor
CCO8605231N4	CADENA COMERCIAL OXXO	GES790913CT0	GOBIERNO DEL ESTADO DE SONORA
Folio fiscal	Fecha de expedición	Fecha certificación SAT	PAC que certificó
54C2BF1A-51B2-462B-BFBE-8ADC2A551BF5	2025-11-10T11:41:52	2025-11-10T12:41:53	AUR100128NN3
Total del CFDI	Efecto del comprobante	Estado CFDI	Estatus de cancelación
\$149.00	Ingreso	Vigente	Cancelable sin aceptación

Imprimir

CCO-860523-1N4
EL JET CEN
Cadena Comercial OXXO, S.A. de C.V.
C.C.O-860523-1N4
15 Nta. Cul. Talleres, Rty. N.L. CP 64480
Servicio opcional para grupos de sociedades.

07/11/2025 10:38
CAMEX8605231
VUALA BIG CHOC 750 18.00
PRIME FS 500ML 39.00
CHICH. LATINSO 8112 64.00
POMERENDORAS600 28.00
FOL DTA: 5726531
ID=1008R50J11
CIENTO CUARENTA Y NUEVE PESOS 00/100 N.N.
Total: \$ 149.00
Pago Electrónico: \$ 9.24

BBVA
Emisor: NEGROLD
VENTA
AFILIACION 6434771
TARJETA ****0500
VENCE /
CREDITO
AUT: 637657
TOTAL N.N. \$ 149.00
181

AUTORIZADO SIN FIRMA
ARQC: ARQC: 9509124C21E7E351
RID: RID: 8000000041010
PAGARE NEGOCIABLE UNICAMENTE CON INSTITUCIONES DE CREDITO. POR ESTE PAGARE NO VALIDA UNICAMENTE A PAGAR A LA ORDEN DEL BANCO ACREDITANTE EL IMPORTE DE ESTE TITO. ESTE PAGARE PROCEDE DEL CONTRATO DE APERTURA DE CREDITO QUE EL BANCO ACREDITANTE Y EL TARJETAHABIENTE TIENEN
Pagos: \$ 149.00 Cambio: \$ 0.00
CELEBRADO.

PAGO EN UNA SOLA EXHIBICION
LUGAR DE EXPEDICION: CIUDAD OUREGON, SONORA
CAR. INTERNACIONAL #150 CIUDAD OUREGON CENTRO, CIUDAD OUREGON
SONORA C.P. 85000
email: atencioncliente@oxxo.com
Teléfono y Whatsapp: 81 0 320 20 20
Atendiendo un lugar para ti!
Administrando o trabajando en OXXO,
La Cadena de Tiendas de Proximidad
más grande de Latinoamérica.
Acércate a un colaborador de tienda o búscanos en redes sociales como "OXXO Reclutamiento" para iniciar tu proceso. Solicita restricciones. Consulta nuestro aviso de privacidad en <https://www.oxxo.com/>
>>>> COPIA CLIENTE >>>>

CCO-860523-1N4
EL JET CEN
Cadena Comercial OXXO, S.A. de C.V.
C.C.O-860523-1N4
15 Nta. Cul. Talleres, Rty. N.L. CP 64480
Servicio opcional para grupos de sociedades.

07/11/2025 10:38
CAMEX8605231
VUALA BIG CHOC 750 18.00
PRIME FS 500ML 39.00
CHICH. LATINSO 8112 64.00
POMERENDORAS600 28.00
FOL DTA: 5726531
ID=1008R50J11
CIENTO CUARENTA Y NUEVE PESOS 00/100 N.N.
Total: \$ 149.00
Pago Electrónico: \$ 9.24

BBVA
Emisor: NEGROLD
VENTA
AFILIACION 6434771
TARJETA ****0500
VENCE /
CREDITO
AUT: 637657
TOTAL N.N. \$ 149.00
181

AUTORIZADO SIN FIRMA
ARQC: ARQC: 9509124C21E7E351
RID: RID: 8000000041010
PAGARE NEGOCIABLE UNICAMENTE CON INSTITUCIONES DE CREDITO. POR ESTE PAGARE NO VALIDA UNICAMENTE A PAGAR A LA ORDEN DEL BANCO ACREDITANTE EL IMPORTE DE ESTE TITO. ESTE PAGARE PROCEDE DEL CONTRATO DE APERTURA DE CREDITO QUE EL BANCO ACREDITANTE Y EL TARJETAHABIENTE TIENEN
Pagos: \$ 149.00 Cambio: \$ 0.00
CELEBRADO.

PAGO EN UNA SOLA EXHIBICION
LUGAR DE EXPEDICION: CIUDAD OUREGON, SONORA
CAR. INTERNACIONAL #150 CIUDAD OUREGON CENTRO, CIUDAD OUREGON
SONORA C.P. 85000
email: atencioncliente@oxxo.com
Teléfono y Whatsapp: 81 0 320 20 20
Atendiendo un lugar para ti!
Administrando o trabajando en OXXO,
La Cadena de Tiendas de Proximidad
más grande de Latinoamérica.
Acércate a un colaborador de tienda o búscanos en redes sociales como "OXXO Reclutamiento" para iniciar tu proceso. Solicita restricciones. Consulta nuestro aviso de privacidad en <https://www.oxxo.com/>
>>>> COPIA CLIENTE >>>>



GOBIERNO
DE SONORA

**BUEN
GOBIERNO**

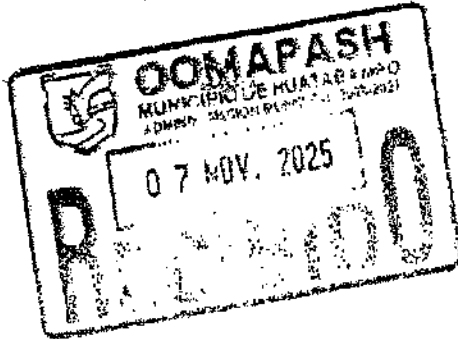

Dirección General de Evaluación y Control de Obra Pública.
Secretaría Anticorrupción y Buen Gobierno.
Oficio: ECOP-DA-1006/2025.
Hermosillo, Sonora a 04 de noviembre de 2025.
"2025: Año de la inclusión de las personas con discapacidad".

Asunto: Se comisiona

ING. DANIEL ANTONIO GRACIA VASQUEZ.
Coordinador de Auditorías Conjuntas con SFP.
Presente.

Con fundamento en el Artículo 18, fracción I del Reglamento Interior de esta Secretaría, se le comisiona para que realice la entrega de los oficios número DS-0967/2025 y DS-0968/2025 derivado de la auditoría No. "A PROCESO-001-022-2025", correspondientes al acta administrativa y cédula de resultados definitivos. La entrega de los oficios se realizará en los municipios de Huatabampo y Navojoa, Sonora.

Dicha comisión comprende el día 07 de noviembre del año en curso, para lo cual dispondrá de 1 día de viáticos sin pernocta con cargo a los recursos del 5 al millar federal, debiendo rendir un informe escrito con las conclusiones respectivas.

El recorrido se realizará en el vehículo Pick Up Chevrolet S10 con numero de placas UY-4461-A, recorriendo 850 km de carretera pavimentada, cruzando por 6 casetas de peaje, por lo que deberá coordinarse con el área respectiva para que el vehículo se le proporcione el día 07 de noviembre a partir de las 7:00 horas, entregándolo al término de la comisión, de acuerdo a las instrucciones giradas por esta unidad.

Agradeciendo su atención, me reitero a sus órdenes para cualquier duda o aclaración.

Atentamente

ING. LETICIA RASCÓN CÓRDOVA.
Directora General.

C.c.p. Lic. Carmen Elena Blanco Mézquita. Directora General de Administración y Control Presupuestal de la S.A.B.G. Presente
Lic. Angela Beatriz Beltrán Figueroa. Directora de Recursos Financieros y Materiales
C.P. Gabriela Campa Cáñez. Subdirectora de Recursos Humanos. Presente
Archivo
JARLLMN/ZGQV

R 1-3



**SECRETARÍA ANTICORRUPCIÓN
Y BUEN GOBIERNO**

**Dirección General de Evaluación
y Control de Obra Pública**

No. Carro:	
Gasolina:	5,400
Casos:	528
Otros:	
Total:	\$5,928
Kilometraje	
Inicial:	38270
Entrega:	39152
Diferencia:	882



GOBIERNO
DE SONORA

**BUEN
GOBIERNO**



SOLICITUD DE GASTOS DE VIÁTICOS

FECHA: 04 de noviembre de 2025.		CLAVES PRESUPUESTARIAS: 1060000900 1304E103002133A1 375021 2515EN1300
ADSCRIPCIÓN: Secretaría Anticorrupción y Buen Gobierno		
UNIDAD RESPONSABLE : 1060000900 Dirección General de Evaluación y Control de Obra Pública		
UNIDAD EJECUTORA: 1304E501002133A1 FISCAL.CTRL.EVAL.GEST.P		
NOMBRE DEL SERVIDOR PUBLICO COMISIONADO: Ing. Daniel Antonio Gracia Vásquez		
NIVEL: 9		
No. DE EMPLEADO 46340		
PUESTO FUNCIONAL: Coordinador de Auditorías Conjuntas con SFP.		
DESTINO: Huatabampo y Navojos, Sonora.		
MOTIVO: Se le comisiona para que realice la entrega de los oficios número DS-0967/2025 y DS-0968/2025 derivado de la auditoría No. "A PROCESO-001-022-2025", correspondientes al acta administrativa y cédula de resultados definitivos. La entrega de los oficios se realizará en los municipios de Huatabampo y Navojos, Sonora. Según oficio de comisión No. ECOP-DA-1006/2025		
PERIODO DE LA COMISIÓN: 07 de noviembre de 2025.		POR INSTRUCCIONES DE: Ing. Leticia Rascón Córdova. Directora General de Evaluación y Control de Obra Pública.
NÚMERO DE DÍAS	COSTO POR DÍA	TOTAL POR DÍA
Viáticos sin pernocta: 1 día	\$ 850.00	\$ 850.00
	SUMA TOTAL:	\$ 850.00
OBSERVACIONES: con cargo a los recursos del 5 al millar federal.		
RECIBÍ DE LA CAJA DE GOBIERNO LA CANTIDAD DE: \$850.00 (Ochocientos cincuenta pesos 00/100 M.N.)		
SERVIDOR PUBLICO COMISIONADO	SOLICITA - RECIBE	AUTORIZA
 ING. DANIEL ANTONIO GRACIA VASQUEZ RFC GAVD940613RU0	 LIC. CARMEN ELENA BLANCO MÉZQUITA DIRECTORA GENERAL DE ADMINISTRACIÓN Y CONTROL PRESUPUESTAL	 ING. LETICIA RASCÓN CÓRDOVA DIRECTORA GENERAL DE EVALUACIÓN Y CONTROL DE OBRA PÚBLICA